

Prot. n. 1133/U
18/03/2024

Spett.li
Ministero delle infrastrutture e dei trasporti
Dipartimento per le Infrastrutture,
i Sistemi Informativi e Statistici
Direzione Generale per la Vigilanza
sulle Concessioni Autostradali
Ufficio Territoriale di Bologna
Viale Masini 8/10
0126 BOLOGNA
uif.bologna@pec.mit.gov.it
ordinanze.ufbo@mit.gov.it

Provincia di Brescia
P.za Tebaldo Brusato, 20
25121 BRESCIA
viabilita@pec.provincia.bs.it
trasportieccezionali@pec.provincia.bs.it
aolivari@provincia.brescia.it
agenziatpl@pec.agenziatplbrescia.it

Centro Operativo Autostradale
c/o Direzione di Tronco
Autostrade per l'Italia
Via Polveriera, 9 - 11
20026 NOVATE MILANESE MI
dipps202.1000@pecps.poliziadistato.it

SEZIONE POLIZIA STRADALE
Via Monte Grappa, 25
25128 BRESCIA BS
dipps202.0300@pecps.poliziadistato.it

DISTACCAMENTO POLIZIA STRADALE
Via Brescia, 59
25018 MONTICHIARI BS
dipps202.0324@pecps.poliziadistato.it

ORDINANZA 50/2024 CONCERNENTE LA CHIUSURA AL TRAFFICO IN ENTRAMBI I SENSI DI MARCIA DEL TRATTO DI RACCORDO AUTOSTRADALE OSPITALETTO MONTICHIARI COMPRESO TRA IL KM 4+400 (ROTATORIA BRE.BE.MI.) ED IL KM 1+250 (SVINCOLO DI OSPITALETTO)

Si trasmette mediante posta elettronica certificata, al MINISTERO DELLE INFRASTRUTTURE E DEI TRASPORTI – Dipartimento per le Infrastrutture, i Sistemi Informativi e Statistici, Direzione Generale per la Vigilanza sulle Concessioni Autostradali - Ufficio Ispettivo Territoriale di Bologna, l'ordinanza n. 50/2024 da noi emessa in data 18/03/2024 concernente la messa in atto dei provvedimenti di cui all'oggetto.

A disposizione per ulteriori ragguagli in merito cogliamo l'occasione per porgere distinti saluti.

Il Direttore di Esercizio
(Dott. Ing. Marco COMI)



Documento firmato digitalmente da Dott. Ing. Marco Comi

Autovia Padana S.p.A.

Direzione e Coordinamento: ASTM S.p.A.

Sede legale: Strada Provinciale 211 Della Lomellina 3/13 - 15057 Tortona (AL) - Italia

Sede operativa e amministrativa: Località San Folico - 26100 Cremona (CR) - Italia

Tel. (+39) 0372.4731 - E-mail: info@autoviapadana.it - PEC: autoviapadana@legalmail.it - www.autoviapadana.it

Cap. Soc. € 163.700.000,00 Int. Vers. - Reg. Imp. AL 02490760069/2015 - C.F./P.I. 02490760069 - R.E.A. N° AL260174

CERTIFIED
MANAGEMENT SYSTEMS

CQY
CERTIQUALITY

UNI EN ISO 9001:2015
UNI EN ISO 14001:2015
ISO 39001:2016
UNI ISO 45001:2018

AUTOVIA PADANA S.p.A.

Località San Felice CREMONA

ORDINANZA N. 50/2024

ORDINANZA CONCERNENTE LA CHIUSURA AL TRAFFICO IN ENTRAMBI I SENSI DI
MARCIA DEL TRATTO DI RACCORDO AUTOSTRADALE A21 OSPITALETTO
MONTICHIARI COMPRESO TRA IL KM 4+300 (ROTATORIA BRE.BE.MI.) ED IL KM
1+250 (SVINCOLO DI OSPITALETTO)

Il sottoscritto Dott. Ing. Marco Comi, Direttore di Esercizio della Società,

P r e m e s s o

- Che con verbale di consegna del 09.07.2020 sottoscritto dalla Provincia di Brescia e dalla Società Autovia Padana quest'ultima ha preso in carico la tratta di SP 19 dal Km 12+990 al Km 24+730;

V i s t i

- La richiesta dell'Impresa Itinera S.p.A. esecutrice dei lavori;
- L'art. 5 comma 3 e l'art. 6 - comma 6, del Codice della Strada emesso con D.L. 30/4/1992, n. 285;
- Gli articoli del Regolamento di Esecuzione e di attuazione del Nuovo Codice della Strada (D.P.R. n° 495 del 16/12/1992) e s.m.i.;

C o n s i d e r a t o

che, per procedere ai lavori di posa del portale per il nuovo sistema free-flow si rende necessaria la chiusura al traffico in entrambi i sensi di marcia del tratto di Raccordo Autostradale Ospitaletto Montichiari compreso tra il km 4+300 (rotatoria Bre.Be.Mi.) ed il km 1+250 (svincolo di Ospitaletto)

O r d i n a

che siano materializzati i seguenti provvedimenti restrittivi sul traffico in conformità alle prescrizioni richiamate nel D.M. 10/07/2002 (e s.m.i.) e secondo il programma operativo sotto riportato:

1. dalle ore 22.00 del 20/03/2024 alle ore 06.00 del 21/03/2024

2. dalle ore 22.00 del 21/03/2024 alle ore 06.00 del 22/03/2024

Chiusura al traffico in entrambi i sensi di marcia del tratto di Raccordo Autostradale Ospitaletto Montichiari compreso tra il km 4+400 (rotatoria Bre.Be.Mi.) ed il km 1+250 (svincolo di Ospitaletto).

A causa della chiusura del tratto sopra indicato il traffico veicolare in direzione A21 avrà uscita obbligatoria allo svincolo SP 11 di Ospitaletto, mentre il traffico in direzione A4 Concesio avrà uscita obbligatoria sullo svincolo Bre.Be.Mi. direzione Brescia (ramo F dello svincolo); il traffico direzione Milano transiterà regolarmente sulla attuale rotatoria Bre.Be.Mi. Tali variazioni sono meglio indicate nell'allegato 1 della presente ordinanza.

Fa obbligo

a chiunque spetti, di osservare e far osservare la presente ordinanza.

L'ordinanza sarà valida anche per eventuali spostamenti delle attività lavorative dovuti a condizioni atmosferiche sfavorevoli o per cause di forza maggiore, spostamenti correlati, pertanto, con la conseguente traslazione nel tempo dei relativi provvedimenti sul traffico.

Fatto, letto e confermato.

Cremona, 18/03/2024

Il Direttore di Esercizio
(Dott. Ing. Marco COMI)

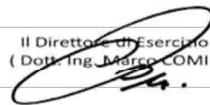

Documento firmato digitalmente da Dott. Ing. Marco Comi

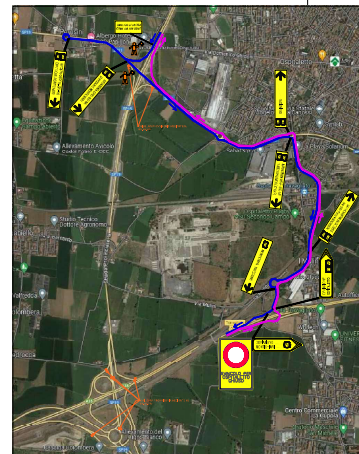
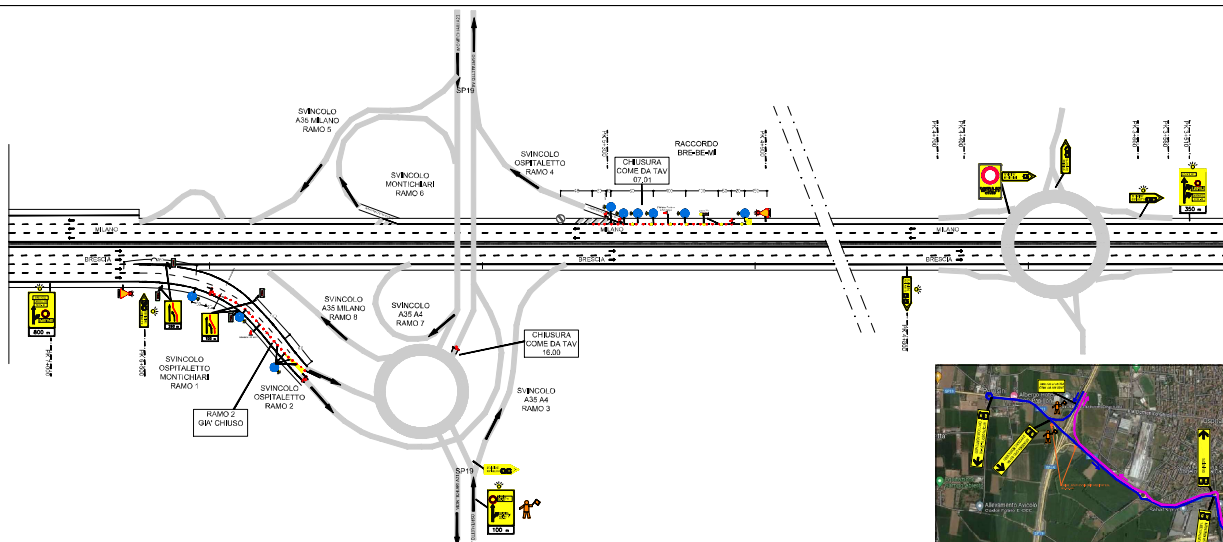

Autovia Padana
 AUTOSTRADA A21 PIACENZA - BRESCIA
 RACCORDO MONTICHIARI OSPITALETTO
 INTERVENTI DI ADEGUAMENTO SISTEMI DI ESAZIONE
 DIRETTIVE 2011/18/UE (ex DIRETTIVA 2008/90/CE)
 IMPIANTO DI ESAZIONE FREE FLOW
 PROGETTO ESECUTIVO

TAVOLA CANTIERIZZAZIONE
 CABLAGGIO APPARATI PORTALE A CAVALLETTO P2

SINELEC

SINELEC S.p.A.
 Via ...
 ...
