

Prot. n. 4249/U
08/11/2024

Spett.li
Ministero delle infrastrutture e dei trasporti
Dipartimento per le Infrastrutture,
i Sistemi Informativi e Statistici
Direzione Generale per la Vigilanza
sulle Concessioni Autostradali
Ufficio Territoriale di Bologna
Viale Masini 8/10
40126 BOLOGNA
uit.bologna@pec.mit.gov.it
ordinanze.utbo@mit.gov.it
Provincia di Brescia
P.za Tebaldo Brusato, 20
25121 BRESCIA
viabilita@pec.provincia.bs.it
trasportieccezionali@pec.provincia.bs.it
aolivari@provincia.brescia.it
agenziatpl@pec.agenziatplbrescia.it
Centro Operativo Autostradale
c/o Direzione di Tronco
Autostrade per l'Italia
Via Polveriera, 9 - 11
20026 NOVATE MILANESE MI
dipps202.1000@pecps.poliziadistato.it
SEZIONE POLIZIA STRADALE
Via Monte Grappa, 25
25128 BRESCIA BS
dipps202.0300@pecps.poliziadistato.it
DISTACCAMENTO POLIZIA STRADALE
Via Brescia, 59
25018 MONTICHIARI BS
dipps202.0324@pecps.poliziadistato.it

ORDINANZA 258/2024 CONCERNENTE LA CHIUSURA AL TRAFFICO DELLO SVINCOLO DI INGRESSO DI OSPITALETTO IN CARREGGIATA EST.

Si trasmette mediante posta elettronica certificata, al MINISTERO DELLE INFRASTRUTTURE E DEI TRASPORTI – Dipartimento per le Infrastrutture, i Sistemi Informativi e Statistici, Direzione Generale per la Vigilanza sulle Concessioni Autostradali - Ufficio Ispettivo Territoriale di Bologna, l'ordinanza n. 258/2024 da noi emessa in data 08/11/2024 concernente la messa in atto dei provvedimenti di cui all'oggetto.

A disposizione per ulteriori ragguagli in merito cogliamo l'occasione per porgere distinti saluti.

Il Direttore di Esercizio
(Dott. Ing. Marco COMI)



Documento firmato digitalmente da Dott. Ing. Marco Comi

Autovia Padana S.p.A.

Direzione e Coordinamento: ASTM S.p.A.

Sede legale: Strada Provinciale 211 Della Lomellina 3/13 - 15057 Tortona (AL) - Italia

Sede operativa e amministrativa: Località San Felice - 26100 Cremona (CR) - Italia

Tel. (+39) 0372.4731 - E-mail: info@autoviapadana.it - PEC: autoviapadana@legalmail.it - www.autoviapadana.it

Cap. Soc. € 163.700.000,00 Int. Vers. - Reg. Imp. AL 02490760069/2015 - C.F./P.I. 02490760069 - R.E.A. N° AL260174

CERTIFIED
MANAGEMENT SYSTEMS

CQY
CERTIQUALITY

UNI EN ISO 9001:2015
UNI EN ISO 14001:2015
ISO 39001:2016
UNI EN ISO 45001:2023

AUTOVIA PADANA S.p.A.

Località San Felice CREMONA

ORDINANZA N. 258/2024

ORDINANZA CONCERNENTE LA CHIUSURA AL TRAFFICO DELLO SVINCOLO DI

INGRESSO DI OSPITALETTO IN CARREGGIATA EST.

Il sottoscritto Dott. Ing. Marco Comi, Direttore di Esercizio della Società,

P r e m e s s o

- Che con verbale di consegna del 09.07.2020 sottoscritto dalla Provincia di Brescia e dalla Società Autovia Padana quest'ultima ha preso in carico la tratta di SP 19 dal Km 12+990 al Km 24+730;

V i s t i

- La richiesta dell'Impresa Itinera S.p.A. esecutrice dei lavori;
- L'art. 5 comma 3 e l'art. 6 - comma 6, del Codice della Strada emesso con D.L. 30/4/1992, n. 285;
- Gli articoli del Regolamento di Esecuzione e di attuazione del Nuovo Codice della Strada (D.P.R. n° 495 del 16/12/1992) e s.m.i.;

C o n s i d e r a t o

che, per procedere ai lavori di posa del tappetino drenante, si rende necessaria la chiusura dello svincolo di ingresso di Ospitaletto in carreggiata Est.

O r d i n a

che siano materializzati i seguenti provvedimenti restrittivi sul traffico in conformità alle prescrizioni richiamate nel D.M. 10/07/2002 (e s.m.i.) e secondo il programma operativo sotto riportato:

1. dalle ore 7:00 del 12/11/2024 alle ore 20:00 del 13/11/2024

chiusura al traffico dello svincolo di ingresso di Ospitaletto in carreggiata Est.

A causa della chiusura dello svincolo sopra citato il traffico che da Ospitaletto deve immettersi sul raccordo Ospitaletto Montichiari (direzione Montichiari) dovrà immettersi sul raccordo Ospitaletto Montichiari (direzione SP19) e uscire allo svincolo di ingresso A4 (Ospitaletto) per poi reimmettersi sul raccordo Ospitaletto Montichiari (direzione Montichiari) come da tavola allegata.

Fa obbligo

a chiunque spetti, di osservare e far osservare la presente ordinanza.

L'ordinanza sarà valida anche per eventuali spostamenti delle attività lavorative dovuti a condizioni atmosferiche sfavorevoli o per cause di forza maggiore, spostamenti correlati, pertanto, con la conseguente traslazione nel tempo dei relativi provvedimenti sul traffico.

Fatto, letto e confermato.

Cremona, 08/11/2024

Il Direttore di Esercizio
(Dott. Ing. Marco COMI)

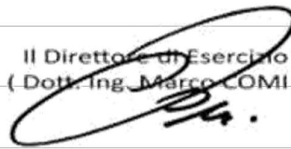

Documento firmato digitalmente da Dott. Ing. Marco Comi

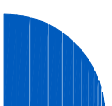
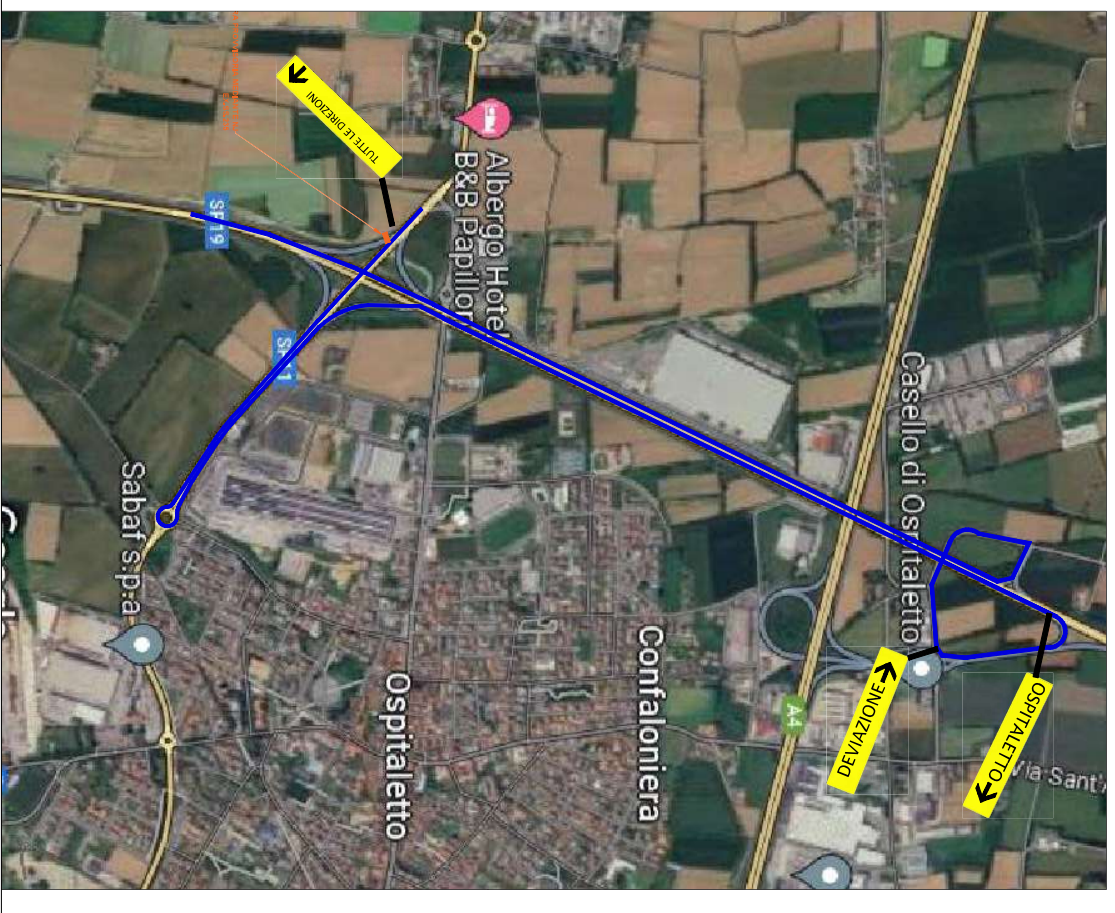

Autovia Padana

**RACCORDO AUTOSTRADALE TRA IL CASELLO DI
OSPIETALETTO (A4) IL NUOVO CASELLO DI PONCARALE
(A21) E L'AEROPORTO DI MONTICHIARI**

PROGETTO ESECUTIVO

**TAVOLA CANTIERIZZAZIONE
PERCORSI ALTERNATIVI
ALLEGATO 2**



ITINERA S.p.A.



REV./ DESCRIZIONE	REDATTO	VERIFICATO	APPROVATO	DATA
0 EMISSIONE tavola	N. Frassardi	N. Frassardi	V. Gueda	NOV, 2023

CUP: F49J12000040007

Scala:

Questo documento non potrà essere copiato, riprodotto o altrimenti pubblicato in tutto o in parte senza il consenso scritto di "Autovia Padana S.p.A."