

Prot. n. 3525/U
16/09/2024

Spett.li
Ministero delle infrastrutture e dei trasporti
Dipartimento per le Infrastrutture,
i Sistemi Informativi e Statistici
Direzione Generale per la Vigilanza
sulle Concessioni Autostradali
Ufficio Territoriale di Bologna
Viale Masini 8/10
0126 BOLOGNA
uif.bologna@pec.mit.gov.it
ordinanze.utbo@mit.gov.it

Provincia di Brescia
P.za Tebaldo Brusato, 20
25121 BRESCIA
viabilita@pec.provincia.bs.it
trasportieccezionali@pec.provincia.bs.it
aolivari@provincia.brescia.it
agenziatpl@pec.agenziatplbrescia.it

Centro Operativo Autostradale
c/o Direzione di Tronco
Autostrade per l'Italia
Via Polveriera, 9 - 11
20026 NOVATE MILANESE MI
dipps202.1000@pecps.poliziadistato.it

SEZIONE POLIZIA STRADALE
Via Monte Grappa, 25
25128 BRESCIA BS
dipps202.0300@pecps.poliziadistato.it

DISTACCAMENTO POLIZIA STRADALE
Via Brescia, 59
25018 MONTICHIARI BS
dipps202.0324@pecps.poliziadistato.it

ORDINANZA N.203/2024 - PROROGA ORDINANZA 184/2024 CONCERNENTE LA MESSA IN ATTO DEI PROVVEDIMENTI DI CHIUSURA AL TRAFFICO DEL RAMO A DELLA ROTATORIA BRE-BE-MI E DELLA ROTATORIA STESSA.

Si trasmette mediante posta elettronica certificata, al MINISTERO DELLE INFRASTRUTTURE E DEI TRASPORTI – Dipartimento per le Infrastrutture, i Sistemi Informativi e Statistici, Direzione Generale per la Vigilanza sulle Concessioni Autostradali - Ufficio Ispettivo Territoriale di Bologna, l'ordinanza n. 203/2024 da noi emessa in data 16/09/2024 concernente la messa in atto dei provvedimenti di cui all'oggetto.

A disposizione per ulteriori ragguagli in merito cogliamo l'occasione per porgere distinti saluti.

Il Direttore di Esercizio
(Dott. Ing. Marco COMI)

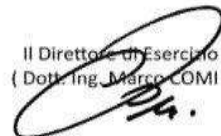

Documento firmato digitalmente da Dott. Ing. Marco Comi

Autovia Padana S.p.A.

Direzione e Coordinamento: ASTM S.p.A.

Sede legale: Strada Provinciale 211 Della Lomellina 3/13 - 15057 Tortona (AL) - Italia

Sede operativa e amministrativa: Località San Felice - 26100 Cremona (CR) - Italia

Tel. (+39) 0372.4731 - E-mail: info@autoviapadana.it - PEC: autoviapadana@legalmail.it - www.autoviapadana.it

Cap. Soc. € 163.700.000,00 Int. Vers. - Reg. Imp. AL 02490760069/2015 - C.F./P.I. 02490760069 - R.E.A. N° AL260174

CERTIFIED
MANAGEMENT SYSTEMS

CQY
CERTIQUALITY

UNI EN ISO 9001:2015
UNI EN ISO 14001:2015
ISO 39001:2016
UNI ISO 45001:2018

AUTOVIA PADANA S.p.A.

Località San Felice CREMONA

ORDINANZA N. 203/2024

PROROGA ORDINANZA N.184/2024 CONCERNENTE LA MESSA IN ATTO DEI
PROVVEDIMENTI DI CHIUSURA AL TRAFFICO DEL RAMO A DELLA ROTATORIA
BRE.BE.MI E DELLA ROTATORIA BRE.BE.MI.

Il sottoscritto Dott. Ing. Marco Comi, Direttore di Esercizio della Società,

P r e m e s s o

- Che con verbale di consegna del 09.07.2020 sottoscritto dalla Provincia di Brescia e dalla Società Autovia Padana quest'ultima ha preso in carico la tratta di SP 19 dal Km 12+990 al Km 24+730;

V i s t i

- l'art. 5 comma 3 e l'art. 6 - comma 6, del Codice della Strada emesso con D.L. 30/4/1992, n. 285;
- gli articoli del Regolamento di Esecuzione e di attuazione del Nuovo Codice della Strada (D.P.R. n° 495 del 16/12/1992) e s.m.i.;

C o n s i d e r a t o

- Che, per procedere ai lavori di configurazione del traffico veicolare, si rende necessaria la chiusura del ramo A della rotatoria Bre.Be.Mi e della rotatoria stessa.

O r d i n a

- che siano materializzati i seguenti provvedimenti restrittivi in conformità alle prescrizioni richiamate nel D.M. 10/07/2002 (e s.m.i.) e secondo il programma operativo sotto riportato:

dalle ore 18:00 del 16/09/2024 alle ore 17:00 del 20/09/2024

chiusura al traffico del ramo A della rotatoria BreBeMi e chiusura della rotatoria stessa.

A seguito di tale chiusura i percorsi alternativi per l'utenza sono descritti nella tavola allegata.

Fa obbligo

a chiunque spetti, di osservare e far osservare la presente ordinanza.

L'ordinanza sarà valida anche per eventuali spostamenti delle attività lavorative dovuti a condizioni atmosferiche sfavorevoli o per cause di forza maggiore, spostamenti correlati, pertanto, con la conseguente traslazione nel tempo dei relativi provvedimenti sul traffico.

Fatto, letto e confermato.

Cremona, 16/09/2024

Il Direttore di Esercizio
(Dott. Ing. Marco COMI)

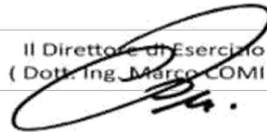

Documento firmato digitalmente da Dott. Ing. Marco Comi

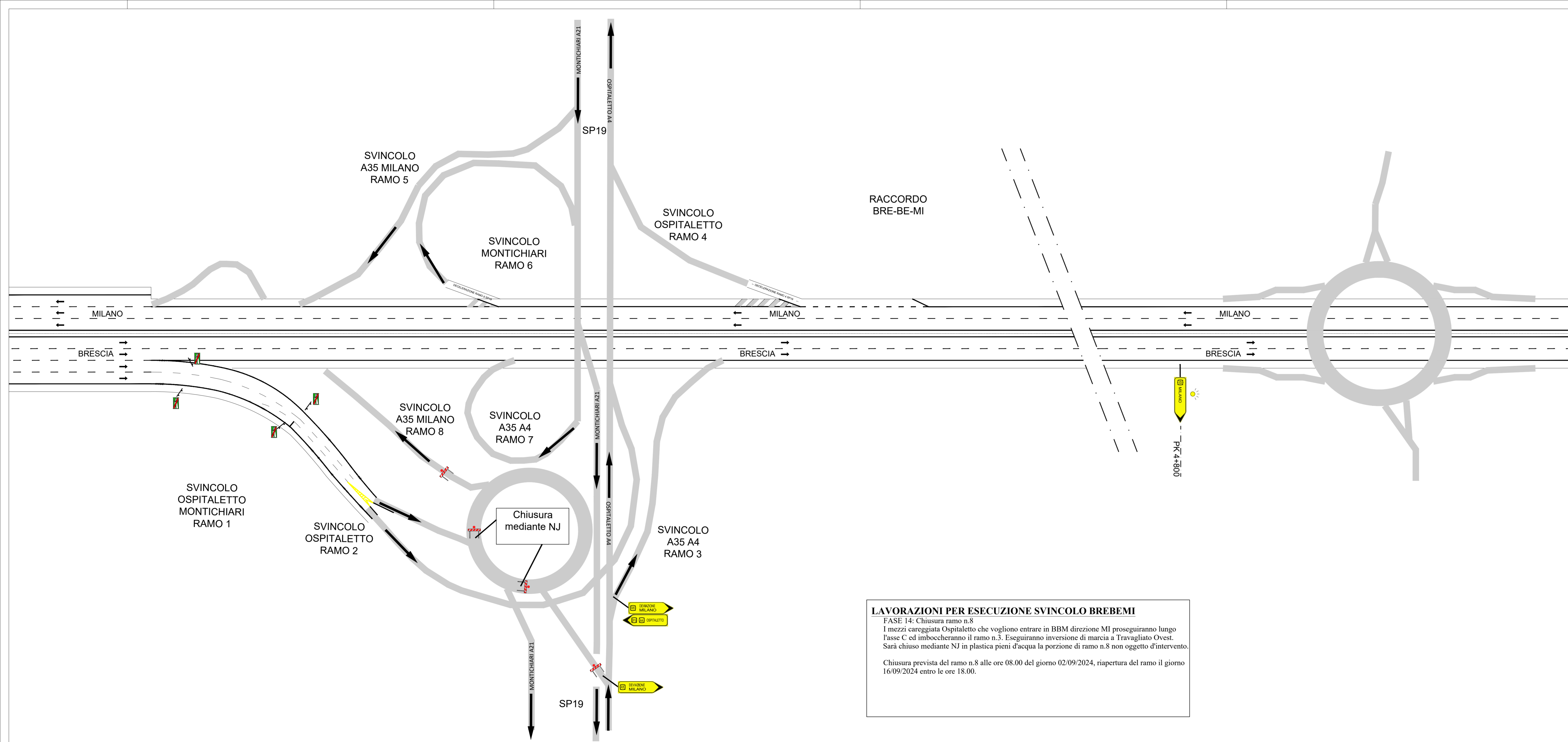

LAVORAZIONI PER ESECUZIONE SVINCOLO BREBEMI
 FASE 14: Chiusura ramo n.8
 I mezzi carreggiata Ospitaletto che vogliono entrare in BBM direzione MI proseguiranno lungo l'asse C ed imboccheranno il ramo n.3. Eseguiranno inversione di marcia a Travagliato Ovest. Sarà chiuso mediante NJ in plastica pieni d'acqua la porzione di ramo n.8 non oggetto d'intervento.
 Chiusura prevista del ramo n.8 alle ore 08.00 del giorno 02/09/2024, riapertura del ramo il giorno 16/09/2024 entro le ore 18.00.



RACCORDO AUTOSTRADALE TRA IL CASELLO DI OSPITALETTO (A4), IL NUOVO CASELLO DI PONCARALE (A21) E L'AEROPORTO DI MONTICHIARI

PROGETTO ESECUTIVO

FASE 3
CANTIERIZZAZIONE
 Fase di lavoro 14
CHIUSURA AL TRAFFICO RAMO N.8
TAVOLA UNICA



0084	03	SI	00	CA	01	PS	00	CT	14A	0
CODICE COMMESSA	FASE	MACRO OPERA	OPERA	PARTE	TIPO	REV				

CUP: F49J12000040007 Scala: Varie

REV.	DESCRIZIONE	REDATTO	VERIFICATO	APPROVATO	DATA
0	EMISSIONE	G.CAPIZZI	G.CAPIZZI	V.GUECIA	01/08/2024

VISTO DELLA COMMITTENTE: _____ Il responsabile del procedimento: