

Prot. n. 3253/U  
28/08/2024

Spett.le  
Ministero delle infrastrutture e dei trasporti  
Dipartimento per le Infrastrutture,  
i Sistemi Informativi e Statistici  
Direzione Generale per la Vigilanza  
sulle Concessioni Autostradali  
Ufficio Territoriale di Bologna  
Viale Masini 8/10  
0126 BOLOGNA  
[uit.bologna@pec.mit.gov.it](mailto:uit.bologna@pec.mit.gov.it)  
[ordinanze.utbo@mit.gov.it](mailto:ordinanze.utbo@mit.gov.it)

Provincia di Brescia  
P.za Tebaldo Brusato, 20  
25121 BRESCIA  
[viabilità@pec.provincia.bs.it](mailto:viabilità@pec.provincia.bs.it)  
[trasportieccezionali@pec.provincia.bs.it](mailto:trasportieccezionali@pec.provincia.bs.it)  
[aolivari@provincia.brescia.it](mailto:aolivari@provincia.brescia.it)  
[agenziatpl@pec.agenziatplbrescia.it](mailto:agenziatpl@pec.agenziatplbrescia.it)

Centro Operativo Autostradale  
c/o Direzione di Tronco  
Autostrade per l'Italia  
Via Polveriera, 9 - 11  
20026 NOVATE MILANESE MI  
[dipps202.1000@pecps.poliziadistato.it](mailto:dipps202.1000@pecps.poliziadistato.it)

SEZIONE POLIZIA STRADALE  
Via Monte Grappa, 25  
25128 BRESCIA BS  
[dipps202.0300@pecps.poliziadistato.it](mailto:dipps202.0300@pecps.poliziadistato.it)

DISTACCAMENTO POLIZIA STRADALE  
Via Brescia, 59  
25018 MONTICHIARI BS  
[dipps202.0324@pecps.poliziadistato.it](mailto:dipps202.0324@pecps.poliziadistato.it)

## **ORDINANZA 185/2024 CONCERNENTE LA NUOVA CONFIGURAZIONE DELL'ASTA PRINCIPALE DALLA PROGRESSIVA 4+150 ALLA PROGRESSIVA 5+000 IN CARREGGIATA EST.**

Si trasmette mediante posta elettronica certificata, al MINISTERO DELLE INFRASTRUTTURE E DEI TRASPORTI – Dipartimento per le Infrastrutture, i Sistemi Informativi e Statistici, Direzione Generale per la Vigilanza sulle Concessioni Autostradali - Ufficio Ispettivo Territoriale di Bologna, l'ordinanza n. 185/2024 da noi emessa in data 28/08/2024 concernente la messa in atto dei provvedimenti di cui all'oggetto.

A disposizione per ulteriori ragguagli in merito cogliamo l'occasione per porgere distinti saluti.

Il Direttore di Esercizio  
( Dott. Ing. Marco COMI )

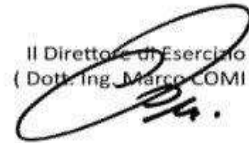

Documento firmato digitalmente da Dott. Ing. Marco Comi

### **Autovia Padana S.p.A.**

Direzione e Coordinamento: ASTM S.p.A.

Sede legale: Strada Provinciale 211 Della Lomellina 3/13 - 15057 Tortona (AL) - Italia

Sede operativa e amministrativa: Località San Felice - 26100 Cremona (CR) - Italia

Tel. (+39) 0372.4731 - E-mail: [info@autoviapadana.it](mailto:info@autoviapadana.it) - PEC: [autoviapadana@legalmail.it](mailto:autoviapadana@legalmail.it) - [www.autoviapadana.it](http://www.autoviapadana.it)

Cap. Soc. € 163.700.000,00 Int. Vers. - Reg. Imp. AL 02490760069/2015 - C.F./P.I. 02490760069 - R.E.A. N° AL260174

CERTIFIED  
MANAGEMENT SYSTEMS

**CQY**  
CERTIQUALITY

UNI EN ISO 9001:2015  
UNI EN ISO 14001:2015  
ISO 39001:2016  
UNI ISO 45001:2018

AUTOVIA PADANA S.p.A.

Località San Felice CREMONA

**ORDINANZA N. 185/2024**

ORDINANZA CONCERNENTE LA NUOVA CONFIGURAZIONE, COME DA  
PLANIMETRIE ALLEGATE, DELL'ASTA PRINCIPALE DALLA PROGRESSIVA 4+150  
ALLA PROGRESSIVA 5+000 IN CARREGGIATA EST.

\*\*\*\*\*

Il sottoscritto Dott. Ing. Marco Comi, Direttore di Esercizio della Società,

P r e m e s s o

Che nell'ambito della realizzazione del nuovo tratto autostradale lotti I e II  
del raccordo Ospitaletto- Montichiari, previa comunicazione preventiva agli  
Enti terzi ed in relazione alle necessità operative,

V i s t i

- l'art. 5 comma 3 e l'art. 6 - comma 6, del Codice della Strada emesso con  
D.L. 30/4/1992, n. 285;
- gli articoli del Regolamento di Esecuzione e di attuazione del Nuovo  
Codice della Strada (D.P.R. n° 495 del 16/12/1992) e s.m.i.;

O r d i n a

la nuova configurazione, come da planimetrie allegate, dell'asta principale  
dalla progressiva 4+150 alla progressiva 5+000 in carreggiata est.

**dalle ore 17:00 del 30/08/2024 alle ore 20:00 del 31/12/2024**

F a o b b l i g o

a chiunque spetti, di osservare e far osservare la presente ordinanza.

Fatto, letto e confermato.

Cremona, 28/08/2024

Il Direttore di Esercizio  
( Dott. Ing. Marco COMI )

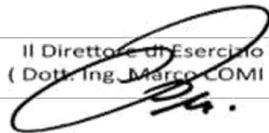

Documento firmato digitalmente da Dott. Ing. Marco Comi

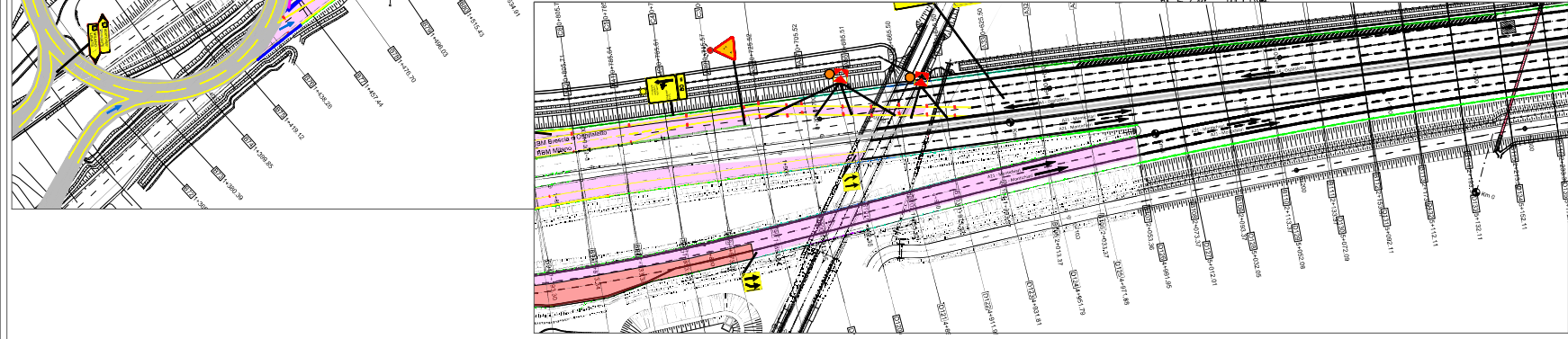
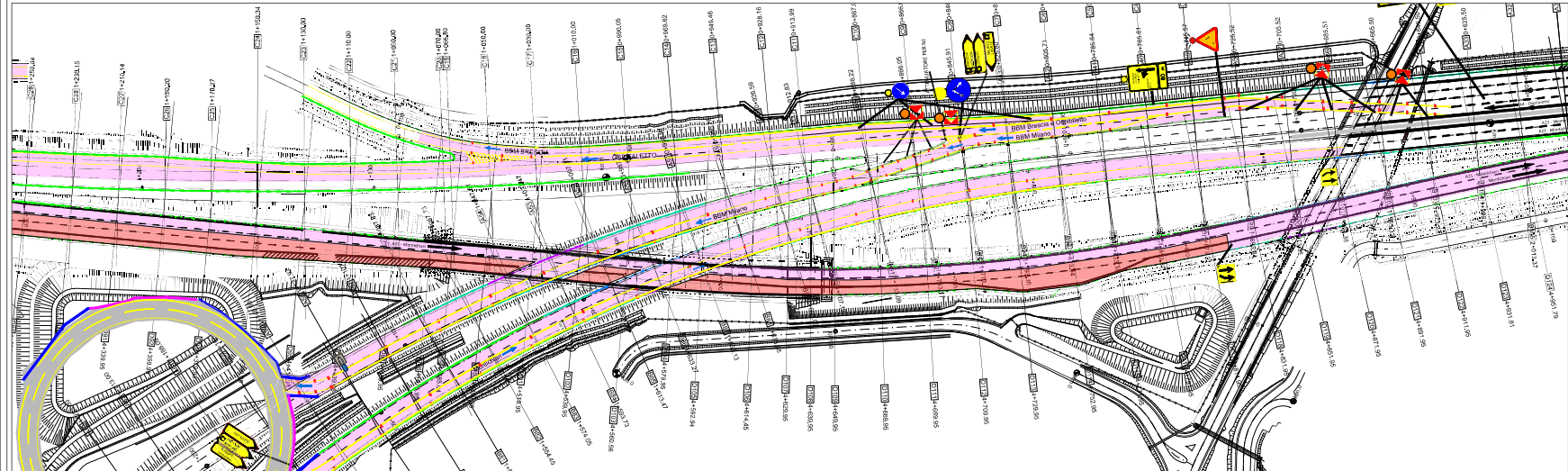
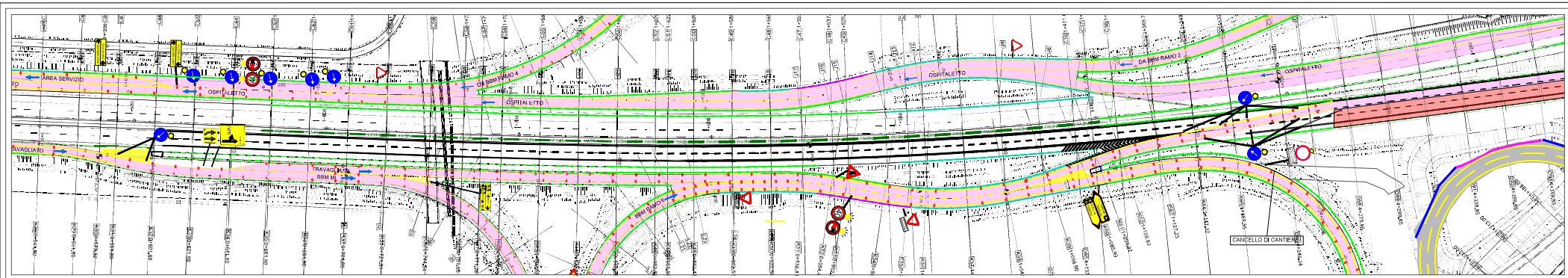

- LEGENDA**
- AREA DELLE LAVORAZIONI
  - CONFIGURAZIONE STRADALE DEFINITIVA
  - SOGGE STRADALE SPIN ESISTENTE
  - BARRIERA METALLICA ESISTENTE
  - VIBRETTA SIDERATA
  - VIBRETTA SIDERATA
  - VERSO DI PERCORSIONE
  - SU PROVVISORIO IN CALCESTRUZZO
  - SU PROVVISORIO IN CALCESTRUZZO CON RETE OCCLUSIVE O RETE PLASTICA ROSSA RETROSTANTE
  - BARRIERA METALLICA ESISTENTE CON RETI LANCHE
  - RETROSTANTE DI RETE PLASTICA ROSSA H 180 CM INDEPENDENTE AUTOSTANTE
  - RECINDEME ARANCIONE DI CANTIERE H 180 CM
  - CORSIA CHIESA





**RACCORDO AUTOSTRADALE TRA IL CASALELO DI OSPITALETTO (A4), IL NUOVO CASALELO DI PONCARALE (A21) E L'AEROPORTO DI MONTICHIARI**

**PROGETTO ESECUTIVO**

FASE 3  
CANTIERIZZAZIONE  
Fase di lavoro 12  
APERTURA AL TRAFFICO RAMO D  
TAVOLA UNICA

 IFERSA S.p.A.

|      |    |    |    |    |    |    |    |    |    |    |    |     |    |
|------|----|----|----|----|----|----|----|----|----|----|----|-----|----|
| 0084 | 01 | 02 | 03 | 04 | 05 | 06 | 07 | 08 | 09 | 10 | 11 | 12A | 13 |
|------|----|----|----|----|----|----|----|----|----|----|----|-----|----|

CUP: F481300040007

Scale:  1:1000  1:500  1:200  1:100  1:50  1:20  1:10  1:5  1:2  1:1

Autovia Padana logo