

Prot. n. 3092/U
05/08/2024

Spett.li
Ministero delle infrastrutture e dei trasporti
Dipartimento per le Infrastrutture,
i Sistemi Informativi e Statistici
Direzione Generale per la Vigilanza
sulle Concessioni Autostradali
Ufficio Territoriale di Bologna
Viale Masini 8/10
0126 BOLOGNA
uif.bologna@pec.mit.gov.it
ordinanze.utbo@mit.gov.it

Provincia di Brescia
P.za Tebaldo Brusato, 20
25121 BRESCIA
viabilita@pec.provincia.bs.it
trasportieccezionali@pec.provincia.bs.it
aolivari@provincia.brescia.it
agenziatpl@pec.agenziatplbrescia.it

Centro Operativo Autostradale
c/o Direzione di Tronco
Autostrade per l'Italia
Via Polveriera, 9 - 11
20026 NOVATE MILANESE MI
dipps202.1000@pecps.poliziadistato.it

SEZIONE POLIZIA STRADALE
Via Monte Grappa, 25
25128 BRESCIA BS
dipps202.0300@pecps.poliziadistato.it

DISTACCAMENTO POLIZIA STRADALE
Via Brescia, 59
25018 MONTICHIARI BS
dipps202.0324@pecps.poliziadistato.it

**ORDINANZA 164/2024 CONCERNENTE LA CHIUSURA AL TRAFFICO DEL TRATTO DI RACCORDO
AUTOSTRADALE OSPITALETTO MONTICHIARI COMPRESO TRA IL KM 4+500(ROTATORIA BREBEMI) ED IL KM
1+200(SVINCOLO OSPITALETTO) IN DIREZIONE OSPITALETTO.**

Si trasmette mediante posta elettronica certificata, al MINISTERO DELLE INFRASTRUTTURE E DEI TRASPORTI – Dipartimento per le Infrastrutture, i Sistemi Informativi e Statistici, Direzione Generale per la Vigilanza sulle Concessioni Autostradali - Ufficio Ispettivo Territoriale di Bologna, l'ordinanza n. 164/2024 da noi emessa in data 05/08/2024 concernente la messa in atto dei provvedimenti di cui all'oggetto.

A disposizione per ulteriori ragguagli in merito cogliamo l'occasione per porgere distinti saluti.

Il Direttore di Esercizio
(Dott. Ing. Marco COMI)



Documento firmato digitalmente da Dott. Ing. Marco Comi

Autovia Padana S.p.A.

Direzione e Coordinamento: ASTM S.p.A.

Sede legale: Strada Provinciale 211 Della Lomellina 3/13 - 15057 Tortona (AL) - Italia

Sede operativa e amministrativa: Località San Felice - 26100 Cremona (CR) - Italia

Tel. (+39) 0372.4731 - E-mail: info@autoviapadana.it - PEC: autoviapadana@legalmail.it - www.autoviapadana.it

Cap. Soc. € 163.700.000,00 Int. Vers. - Reg. Imp. AL 02490760069/2015 - C.F./P.I. 02490760069 - R.E.A. N° AL260174

CERTIFIED
MANAGEMENT SYSTEMS

CQY
CERTIQUALITY

UNI EN ISO 9001:2015
UNI EN ISO 14001:2015
ISO 39001:2016
UNI ISO 45001:2018

AUTOVIA PADANA S.p.A.

Località San Felice CREMONA

ORDINANZA N. 164/2024

ORDINANZA CONCERNENTE LA MESSA IN ATTO DEL PROVVEDIMENTO DI
CHIUSURA AL TRAFFICO DEL TRATTO COMPRESO TRA LO SVINCOLO DI USCITA
BRE.BE.MI AL KM 4+500 E LO SVINCOLO DI USCITA OSPITALETTO AL KM 1+200
IN CARREGGIATA OVEST DEL RACCORDO OSPITALETTO MONTICHIARI.

Il sottoscritto Dott. Ing. Marco Comi, Direttore di Esercizio della Società,

P r e m e s s o

- Che con verbale di consegna del 09.07.2020 sottoscritto dalla Provincia di Brescia e dalla Società Autovia Padana quest'ultima ha preso in carico la tratta di SP 19 dal Km 12+990 al Km 24+730;

V i s t i

- La richiesta dell'Impresa Itinera S.p.A. esecutrice dei lavori;
- L'art. 5 comma 3 e l'art. 6 - comma 6, del Codice della Strada emesso con D.L. 30/4/1992, n. 285;
- Gli articoli del Regolamento di Esecuzione e di attuazione del Nuovo Codice della Strada (D.P.R. n° 495 del 16/12/1992) e s.m.i.;

C o n s i d e r a t o

che, per procedere ai lavori di posa dei cavi in fibra ottica, si rende necessaria la chiusura al traffico del tratto di raccordo autostradale A21 Ospitaletto - Montichiari compreso fra il km 4+500 (Rotatoria Bre.Be.Mi) ed il km 1+200 (Svincolo Ospitaletto) in carreggiata Ovest con uscita obbligatoria rotatoria Bre.Be.Mi direzione Brescia per il traffico in direzione Ospitaletto.

Ordina

che siano materializzati i seguenti provvedimenti restrittivi sul traffico in conformità alle prescrizioni richiamate nel D.M. 10/07/2002 (e s.m.i.) e secondo il programma operativo sotto riportato:

1. dalle ore 21.00 del 06/08/2024 alle ore 05.00 del 07/08/2024

chiusura al traffico del tratto di raccordo autostradale A21 Ospitaletto - Montichiari compreso fra il km 4+500(rotatoria Bre.Be.Mi) ed il km 1+200 (svincolo Ospitaletto) in carreggiata Ovest.

A causa della chiusura del tratto sopra indicato il traffico veicolare che procede in direzione Ospitaletto dovrà uscire obbligatoriamente allo svincolo rotatoria Bre.Be.Mi direzione Brescia per poi riprendere il raccordo Ospitaletto Montichiari dallo svincolo di Ospitaletto, come da planimetria allegata.

Fa obbligo

a chiunque spetti, di osservare e far osservare la presente ordinanza.

L'ordinanza sarà valida anche per eventuali spostamenti delle attività lavorative dovuti a condizioni atmosferiche sfavorevoli o per cause di forza maggiore, spostamenti correlati, pertanto, con la conseguente traslazione nel tempo dei relativi provvedimenti sul traffico.

Fatto, letto e confermato.

Cremona, 05/08/2024

Il Direttore di Esercizio
(Dott. Ing. Marco COMI)

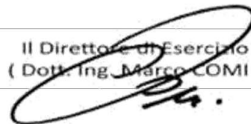

Documento firmato digitalmente da Dott. Ing. Marco Comi

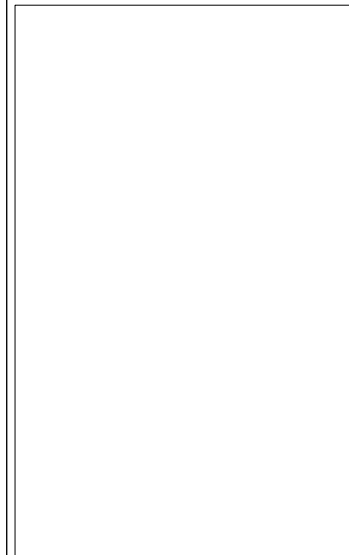
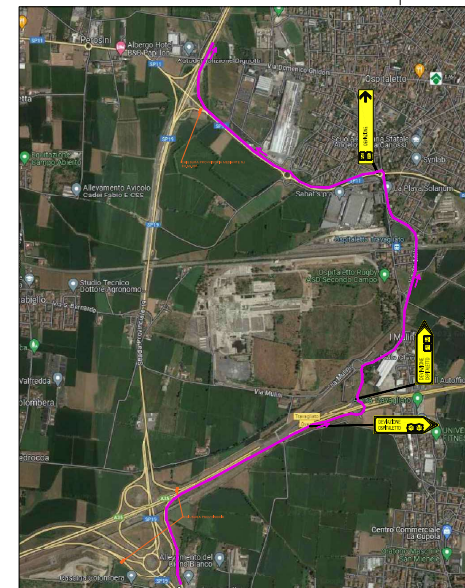
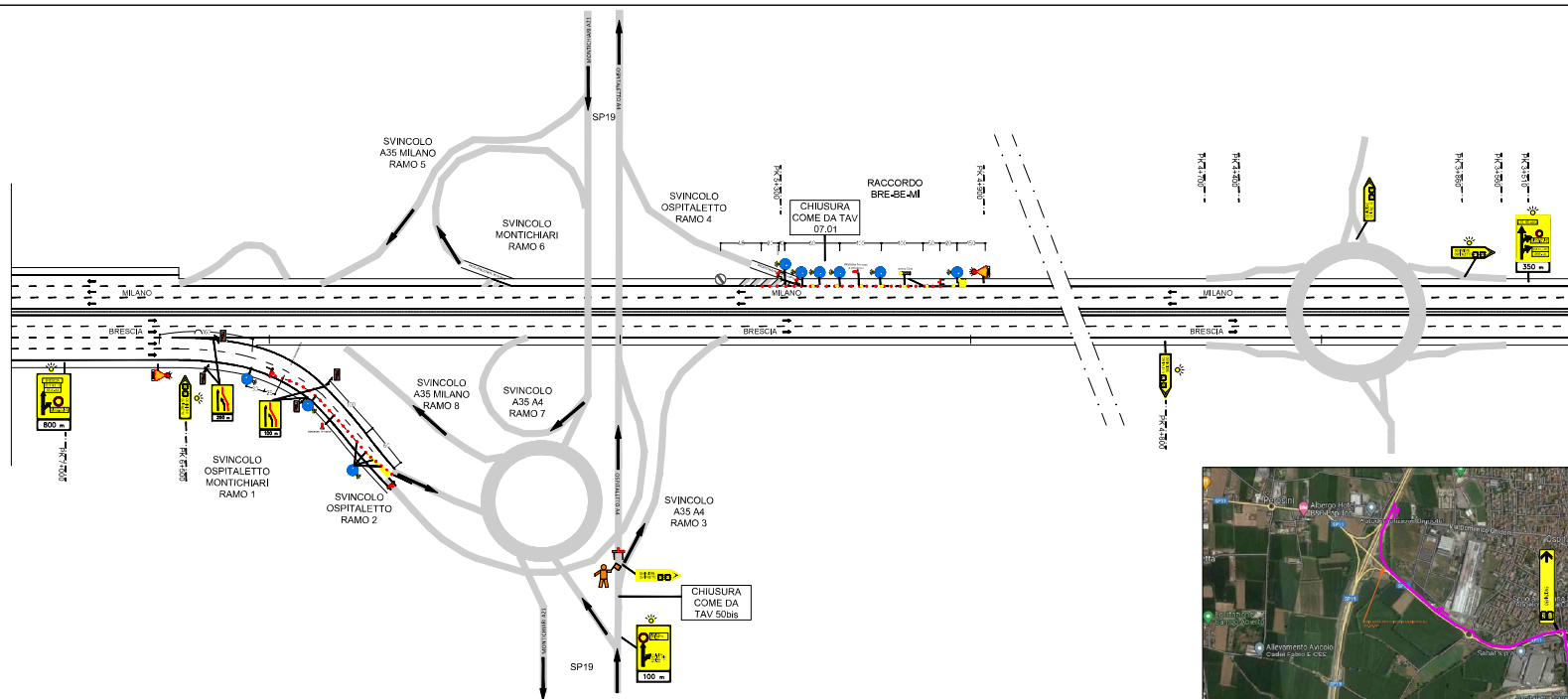



RACCORDO AUTOSTRADALE TRA IL CASELLO DI OSPITALETTO (A4), IL NUOVO CASELLO DI PONCARALE (A21) E L'AEROPORTO DI MONTICHIARI

PROGETTO ESECUTIVO

TAVOLA CANTIERIZZAZIONE

ESECUZIONE FIBRA OTTICA





CANTIERE	NO	PROGETTO	DATA	AUTORE	SCALE
CLIP: 458112000049007					Scale:
NOV. DESCRIZIONE	REDATTO	VERIFICATO	APPROVATO	DATA	
	G. Casoli	G. Casoli	V. Giacca	LUGL 2011	
FOTO DELLA COMPONENTE					

Autovia Padana è un marchio registrato di Autovia Padana S.p.A. - Via S. Felice 10 - 25012 Mantova (MN) - Tel. 0376/434111 - Fax 0376/434112