

Prot. n. 2874/U  
19/07/2024

Spett.li  
Ministero delle infrastrutture e dei trasporti  
Dipartimento per le Infrastrutture,  
i Sistemi Informativi e Statistici  
Direzione Generale per la Vigilanza  
sulle Concessioni Autostradali  
Ufficio Territoriale di Bologna  
Viale Masini 8/10  
0126 BOLOGNA  
[uif.bologna@pec.mit.gov.it](mailto:uif.bologna@pec.mit.gov.it)  
[ordinanze.utbo@mit.gov.it](mailto:ordinanze.utbo@mit.gov.it)

Provincia di Brescia  
P.za Tebaldo Brusato, 20  
25121 BRESCIA  
[viabilita@pec.provincia.bs.it](mailto:viabilita@pec.provincia.bs.it)  
[trasportieccezionali@pec.provincia.bs.it](mailto:trasportieccezionali@pec.provincia.bs.it)  
[aolivari@provincia.brescia.it](mailto:aolivari@provincia.brescia.it)  
[agenziatpl@pec.agenziatplbrescia.it](mailto:agenziatpl@pec.agenziatplbrescia.it)

Centro Operativo Autostradale  
c/o Direzione di Tronco  
Autostrade per l'Italia  
Via Polveriera, 9 - 11  
20026 NOVATE MILANESE MI  
[dipps202.1000@pecps.poliziadistato.it](mailto:dipps202.1000@pecps.poliziadistato.it)

SEZIONE POLIZIA STRADALE  
Via Monte Grappa, 25  
25128 BRESCIA BS  
[dipps202.0300@pecps.poliziadistato.it](mailto:dipps202.0300@pecps.poliziadistato.it)

DISTACCAMENTO POLIZIA STRADALE  
Via Brescia, 59  
25018 MONTICHIARI BS  
[dipps202.0324@pecps.poliziadistato.it](mailto:dipps202.0324@pecps.poliziadistato.it)

## **ORDINANZA 159/2024 CONCERNENTE LA CHIUSURA AL TRAFFICO DEL TRATTO COMPRESO TRA LO SVINCOLO DI LOGRATO E LO SVINCOLO DI AZZANO IN CARREGGIATA EST.**

Si trasmette mediante posta elettronica certificata, al MINISTERO DELLE INFRASTRUTTURE E DEI TRASPORTI – Dipartimento per le Infrastrutture, i Sistemi Informativi e Statistici, Direzione Generale per la Vigilanza sulle Concessioni Autostradali - Ufficio Ispettivo Territoriale di Bologna, l'ordinanza n. 159/2024 da noi emessa in data 19/07/2024 concernente la messa in atto dei provvedimenti di cui all'oggetto.

A disposizione per ulteriori ragguagli in merito cogliamo l'occasione per porgere distinti saluti.

Il Direttore di Esercizio  
( Dott. Ing. Marco COMI )



Documento firmato digitalmente da Dott. Ing. Marco Comi

### **Autovia Padana S.p.A.**

Direzione e Coordinamento: ASTM S.p.A.

Sede legale: Strada Provinciale 211 Della Lomellina 3/13 - 15057 Tortona (AL) - Italia

Sede operativa e amministrativa: Località San Felice - 26100 Cremona (CR) - Italia

Tel. (+39) 0372.4731 - E-mail: [info@autoviapadana.it](mailto:info@autoviapadana.it) - PEC: [autoviapadana@legalmail.it](mailto:autoviapadana@legalmail.it) - [www.autoviapadana.it](http://www.autoviapadana.it)

Cap. Soc. € 163.700.000,00 Int. Vers. - Reg. Imp. AL 02490760069/2015 - C.F./P.I. 02490760069 - R.E.A. N° AL260174

CERTIFIED  
MANAGEMENT SYSTEMS

**CQY**  
CERTIQUALITY

UNI EN ISO 9001:2015  
UNI EN ISO 14001:2015  
ISO 39001:2016  
UNI ISO 45001:2018

AUTOVIA PADANA S.p.A.

Località San Felice CREMONA

**ORDINANZA N. 159/2024**

ORDINANZA CONCERNENTE LA CHIUSURA AL TRAFFICO DEL TRATTO TRA LO

SVINCOLO DI LOGRATO E LO SVINCOLO DI AZZANO IN CARREGGIATA EST.

\*\*\*\*\*

Il sottoscritto Dott. Ing. Marco Comi, Direttore di Esercizio della Società,

P r e m e s s o

Che con verbale di consegna del 09.07.2020 sottoscritto dalla Provincia di Brescia e dalla Società Autovia Padana quest'ultima ha preso in carico la tratta di SP 19 dal Km 12+990 al Km 24+730;

V i s t i

- La richiesta dell'Impresa Itinera S.p.A. esecutrice dei lavori;
- L'art. 5 comma 3 e l'art. 6 - comma 6, del Codice della Strada emesso con D.L. 30/4/1992, n. 285;
- Gli articoli del Regolamento di Esecuzione e di attuazione del Nuovo Codice della Strada (D.P.R. n° 495 del 16/12/1992) e s.m.i.;

C o n s i d e r a t o

che, per procedere ai lavori di modifica della viabilità per effettuare opere di mitigazione acustica si rende necessaria la chiusura al traffico del tratto compreso fra lo svincolo di Lograto pk 7+950 e lo svincolo di Azzano pk 12+300 in carreggiata est.

O r d i n a

che siano materializzati i seguenti provvedimenti restrittivi sul traffico in conformità alle prescrizioni richiamate nel D.M. 10/07/2002 (e s.m.i.) e

secondo il programma operativo sotto riportato:

- **dalle ore 21.00 del 24/07/2024 alle ore 05.00 del 25/07/2024**

chiusura al traffico del tratto compreso tra lo svincolo di Lograto e lo svincolo di Azzano in carreggiata est.

A causa della chiusura del tratto sopra indicato il traffico veicolare per percorrere il raccordo dovrà seguire le indicazioni stradali allegate alla presente ordinanza.

Fa obbligo

a chiunque spetti, di osservare e far osservare la presente ordinanza.

L'ordinanza sarà valida anche per eventuali spostamenti delle attività lavorative dovuti a condizioni atmosferiche sfavorevoli o per cause di forza maggiore, spostamenti correlati, pertanto, con la conseguente traslazione nel tempo dei relativi provvedimenti sul traffico.

Fatto, letto e confermato.

Cremona, 19/07/2024

Il Direttore di Esercizio  
( Dott. Ing. Marco COMI )

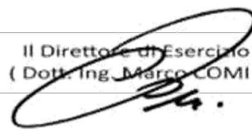

Documento firmato digitalmente da Dott. Ing. Marco Comi

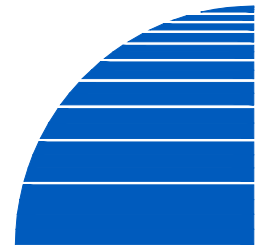
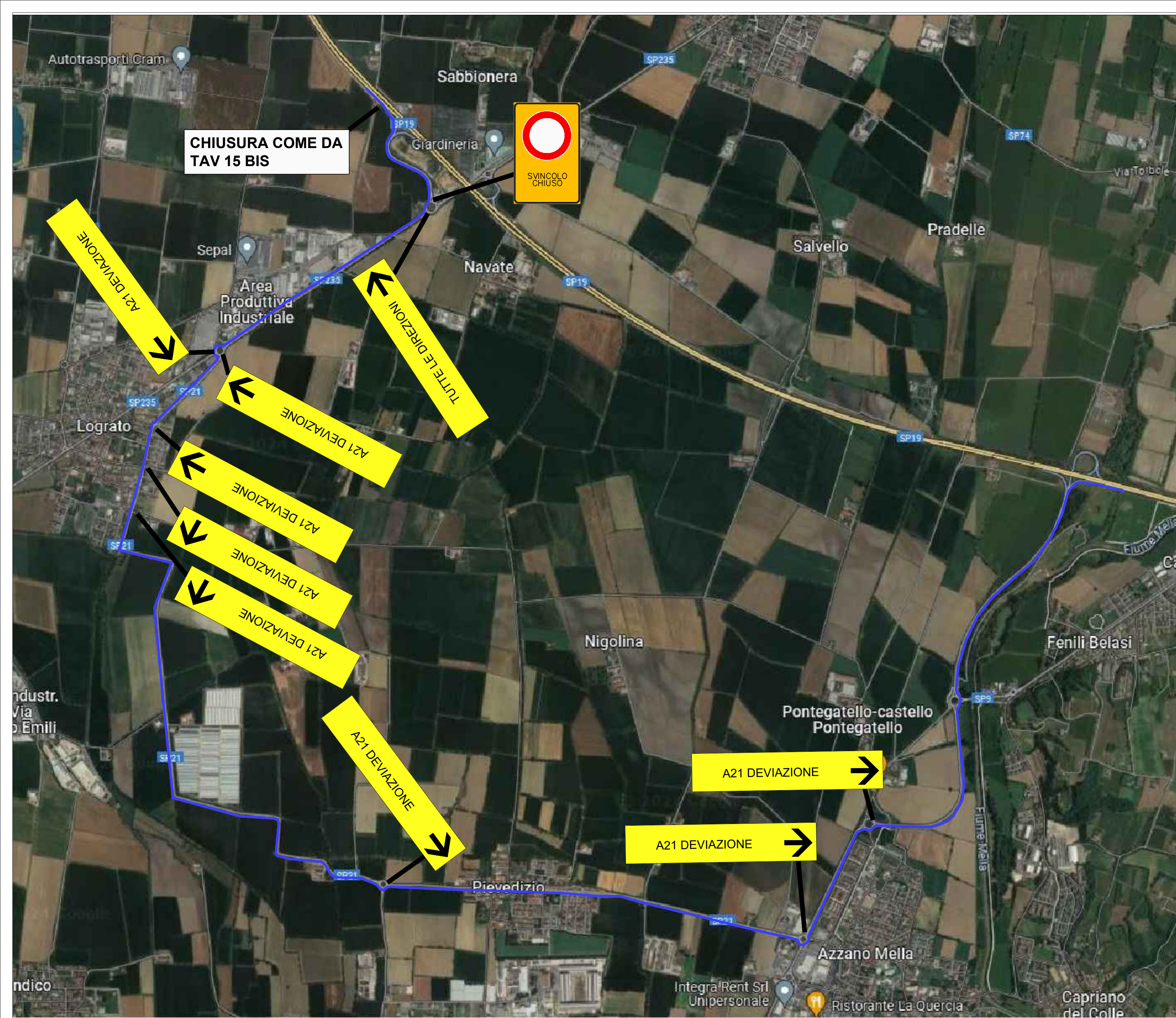

**Autovia Padana**

**RACCORDO AUTOSTRADALE TRA IL CASELLO DI OSPITALETTO (A4), IL NUOVO CASELLO DI PONCARALE (A21) E L'AEROPORTO DI MONTICHIARI**

**PROGETTO ESECUTIVO**

**AZZANO MELLA EST  
BARRIERA BN-AM-01 - PK 12+200  
CANTIERIZZAZIONE  
TAVOLA PERCORSI ALTERNATIVI**



CODICE COMMESSA	FASE	MACRO OPERA	OPERA	PARTE	TIPO	REV
-----------------	------	-------------	-------	-------	------	-----

CUP: F49J12000040007      Scala: Varie

REV.	DESCRIZIONE	REDATTO	VERIFICATO	APPROVATO	DATA
0	EMISSIONE	G.CAPIZZI	G.CAPIZZI	V.GUECIA	LUGL 2024

VISTO DELLA COMMITTENTE: \_\_\_\_\_ Il responsabile del procedimento: \_\_\_\_\_