

Prot. n. 2634/U
05/07/2024

Spett.li
Ministero delle infrastrutture e dei trasporti
Dipartimento per le Infrastrutture,
i Sistemi Informativi e Statistici
Direzione Generale per la Vigilanza
sulle Concessioni Autostradali
Ufficio Territoriale di Bologna
Viale Masini 8/10
0126 BOLOGNA

uif.bologna@pec.mit.gov.it

ordinanze.ufbo@mit.gov.it

Provincia di Brescia
P.za Tebaldo Brusato, 20
25121 BRESCIA

viabilita@pec.provincia.bs.it

trasportieccezionali@pec.provincia.bs.it

aolivari@provincia.brescia.it

agenziatpl@pec.agenziatplbrescia.it

Centro Operativo Autostradale
c/o Direzione di Tronco
Autostrade per l'Italia
Via Polveriera, 9 - 11
20026 NOVATE MILANESE MI

dipps202.1000@pecps.poliziadistato.it

SEZIONE POLIZIA STRADALE

Via Monte Grappa, 25

25128 BRESCIA BS

dipps202.0300@pecps.poliziadistato.it

DISTACCAMENTO POLIZIA STRADALE

Via Brescia, 59

25018 MONTICHIARI BS

dipps202.0324@pecps.poliziadistato.it

ORDINANZA 140/2024 CONCERNENTE LA CHIUSURA AL TRAFFICO DELLO SVINCOLO CHE DAL RACCORDO OSPITALETTO MONTICHIARI PORTA A TRAVAGLIATO (IN DIREZIONE OSPITALETTO) E DELLO SVINCOLO CHE DA TRAVAGLIATO SI IMMETTE SUL RACCORDO OSPITALETTO MONTICHIARI (IN DIREZIONE OSPITALETTO).

Si trasmette mediante posta elettronica certificata, al MINISTERO DELLE INFRASTRUTTURE E DEI TRASPORTI – Dipartimento per le Infrastrutture, i Sistemi Informativi e Statistici, Direzione Generale per la Vigilanza sulle Concessioni Autostradali - Ufficio Ispettivo Territoriale di Bologna, l'ordinanza n. 140/2024 da noi emessa in data 05/07/2024 concernente la messa in atto dei provvedimenti di cui all'oggetto.

A disposizione per ulteriori ragguagli in merito cogliamo l'occasione per porgere distinti saluti.

Il Direttore di Esercizio
(Dott. Ing. Marco COMI)

Documento firmato digitalmente da Dott. Ing. Marco Comi

Autovia Padana S.p.A.

Direzione e Coordinamento: ASTM S.p.A.

Sede legale: Strada Provinciale 211 Della Lomellina 3/13 - 15057 Tortona (AL) - Italia

Sede operativa e amministrativa: Località San Folico - 26100 Cremona (CR) - Italia

Tel. (+39) 0372.4731 - E-mail: info@autoviapadana.it - PEC: autoviapadana@legalmail.it - www.autoviapadana.it

Cap. Soc. € 163.700.000,00 Int. Vers. - Reg. Imp. AL 02490760069/2015 - C.F./P.I. 02490760069 - R.E.A. N° AL260174

CERTIFIED
MANAGEMENT SYSTEMS

CQY
CERTIQUALITY

UNI EN ISO 9001:2015
UNI EN ISO 14001:2015
ISO 39001:2016
UNI ISO 45001:2018

AUTOVIA PADANA S.p.A.

Località San Felice CREMONA

ORDINANZA N. 140/2024

ORDINANZA CONCERNENTE LA CHIUSURA AL TRAFFICO DELLO SVINCOLO CHE DAL RACCORDO OSPITALETTO MONTICHIARI PORTA A TRAVAGLIATO (IN DIREZIONE OSPITALETTO) E DELLO SVINCOLO CHE DA TRAVAGLIATO SI IMMETTE SUL RACCORDO OSPITALETTO MONTICHIARI (IN DIREZIONE OSPITALETTO).

Il sottoscritto Dott. Ing. Marco Comi, Direttore di Esercizio della Società,

P r e m e s s o

- Che con verbale di consegna del 09.07.2020 sottoscritto dalla Provincia di Brescia e dalla Società Autovia Padana quest'ultima ha preso in carico la tratta di SP 19 dal Km 12+990 al Km 24+730;

V i s t i

- La richiesta dell'Impresa Itinera S.p.A. esecutrice dei lavori;
- L'art. 5 comma 3 e l'art. 6 - comma 6, del Codice della Strada emesso con D.L. 30/4/1992, n. 285;
- Gli articoli del Regolamento di Esecuzione e di attuazione del Nuovo Codice della Strada (D.P.R. n° 495 del 16/12/1992) e s.m.i.;

C o n s i d e r a t o

che, per procedere ai lavori di posa tappetino di usura drenante dal km 4+870 al km 6+850 si rende necessaria la chiusura dello svincolo che dal raccordo Ospitaletto Montichiari porta a Travagliato (in direzione Ospitaletto) e dello svincolo che da Travagliato si immette sul raccordo Ospitaletto

Montichiari (in direzione Ospitaletto).

Ordin

che siano materializzati i seguenti provvedimenti restrittivi sul traffico in conformità alle prescrizioni richiamate nel D.M. 10/07/2002 (e s.m.i.) e secondo il programma operativo sotto riportato:

1. dalle ore 7:00 del 09/07/2024 alle ore 18:00 del 11/07/2024

chiusura al traffico dello svincolo che dal Raccordo Ospitaletto Montichiari porta a Travagliato (in direzione Ospitaletto) e dello svincolo che da Travagliato si immette sul raccordo Ospitaletto Montichiari (in direzione Ospitaletto).

A causa della chiusura degli svincoli sopra citati il traffico che dal raccordo Ospitaletto Montichiari deve raggiungere Travagliato (in direzione Ospitaletto) dovrà proseguire fino alla rotatoria BRE.BE.MI e raggiungere lo svincolo che porta a Travagliato in direzione Montichiari, per l'utente che deve immettersi sul raccordo Ospitaletto Montichiari da Travagliato (in direzione Ospitaletto) dovrà utilizzare lo svincolo di Travagliato in direzione Montichiari uscire dallo svincolo di Torbole Casaglia (direzione Montichiari) e riprendere il raccordo Ospitaletto Montichiari in direzione Ospitaletto, come da Tavola allegata.

Fa obbligo

a chiunque spetti, di osservare e far osservare la presente ordinanza.

L'ordinanza sarà valida anche per eventuali spostamenti delle attività lavorative dovuti a condizioni atmosferiche sfavorevoli o per cause di forza maggiore, spostamenti correlati, pertanto, con la conseguente traslazione nel tempo dei relativi provvedimenti sul traffico.

Fatto, letto e confermato.

Cremona, 05/07/2024

Il Direttore di Esercizio
(Dott. Ing. Marco COMI)

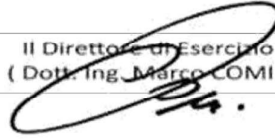

Documento firmato digitalmente da Dott. Ing. Marco Comi

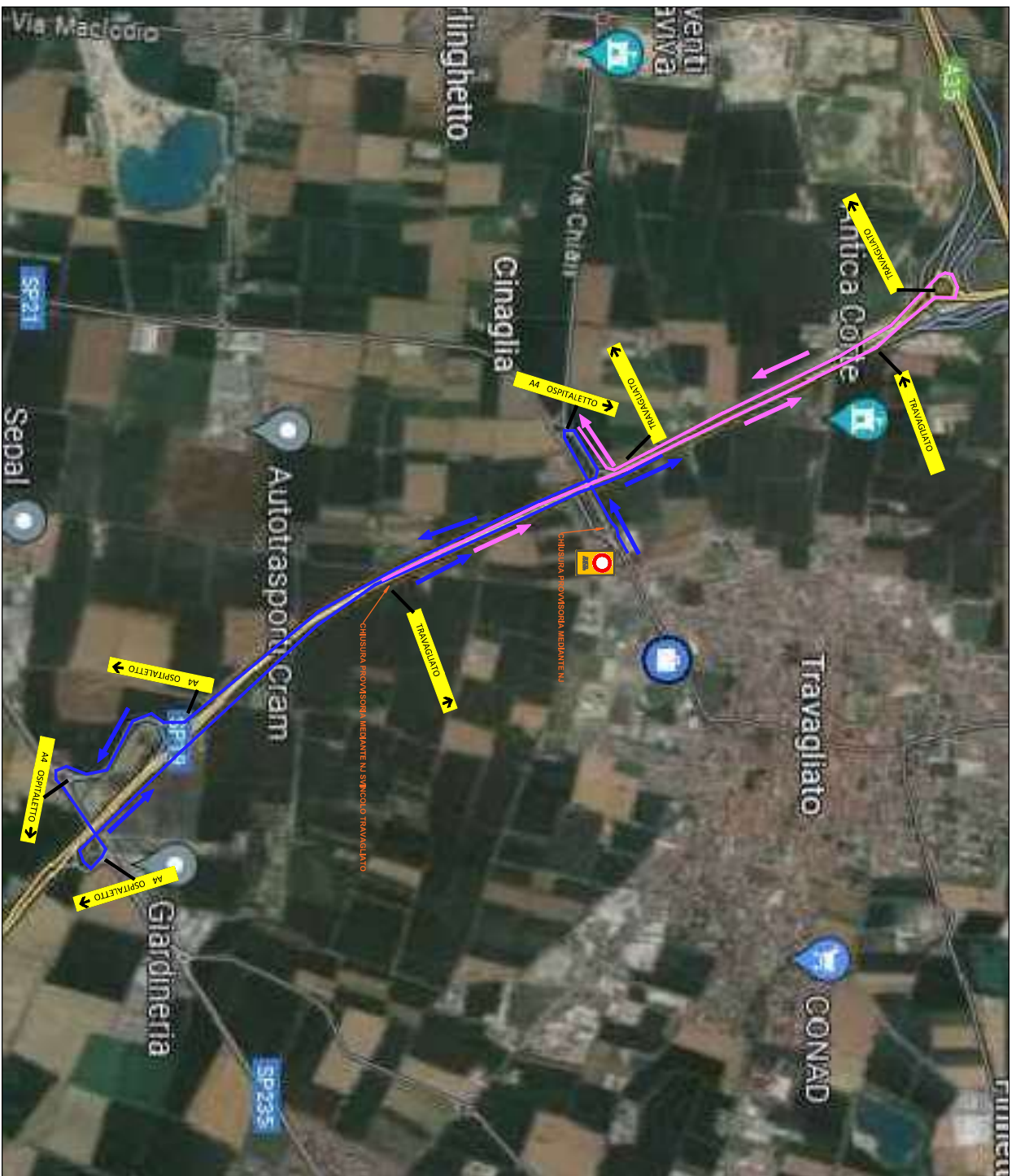

RACCORDO AUTOSTRADALE TRA IL CASELLO DI OSPITALETTO (A4), IL NUOVO CASELLO DI PONCARALE (A21) E L'AEROPORTO DI MONTICCHIARI

PROGETTO ESECUTIVO

TAVOLA CANTIERIZZAZIONE

ALLEGATO 1

INDIVIDUAZIONE VIABILITÀ ALTERNATIVA

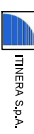

MINEA SpA



CANTIERIZZAZIONE		PROGETTO		VERIFICATO		APPROVATO		DATA	
NUMERO	DATA	NUMERO	DATA	NUMERO	DATA	NUMERO	DATA		
01	15/01/2024	02	15/01/2024	03	15/01/2024	04	15/01/2024		
Il responsabile del procedimento:									

Questo documento non potrà essere copiato, riprodotto o diffusivo senza permesso scritto dalla Autovia Padana SpA.